

## IV PRUEBA LIGA PROVINCIAL GRANADINA DE ORIENTACIÓN

DEHESA DE SANTA FE-23 DE ABRIL DE 2017

### RESPONSABLE DE ORGANIZACIÓN.-

Antonio Rodríguez Montoro

### LOCALIZACIÓN.-

Desde la carretera de Santa Fe a la Malahá, A-385, seguid las indicaciones de Parque Periurbano.



La zona de aparcamiento será a lo largo del camino, por lo que se ruega se aparque lo mejor posible para no interrumpir la circulación por él.

**MAPA.-**

Santa Fe Este, actualizado por Mario Rodríguez para el Campeonato de España 2016 de Infantil y Cadete. Escala 1:10.000

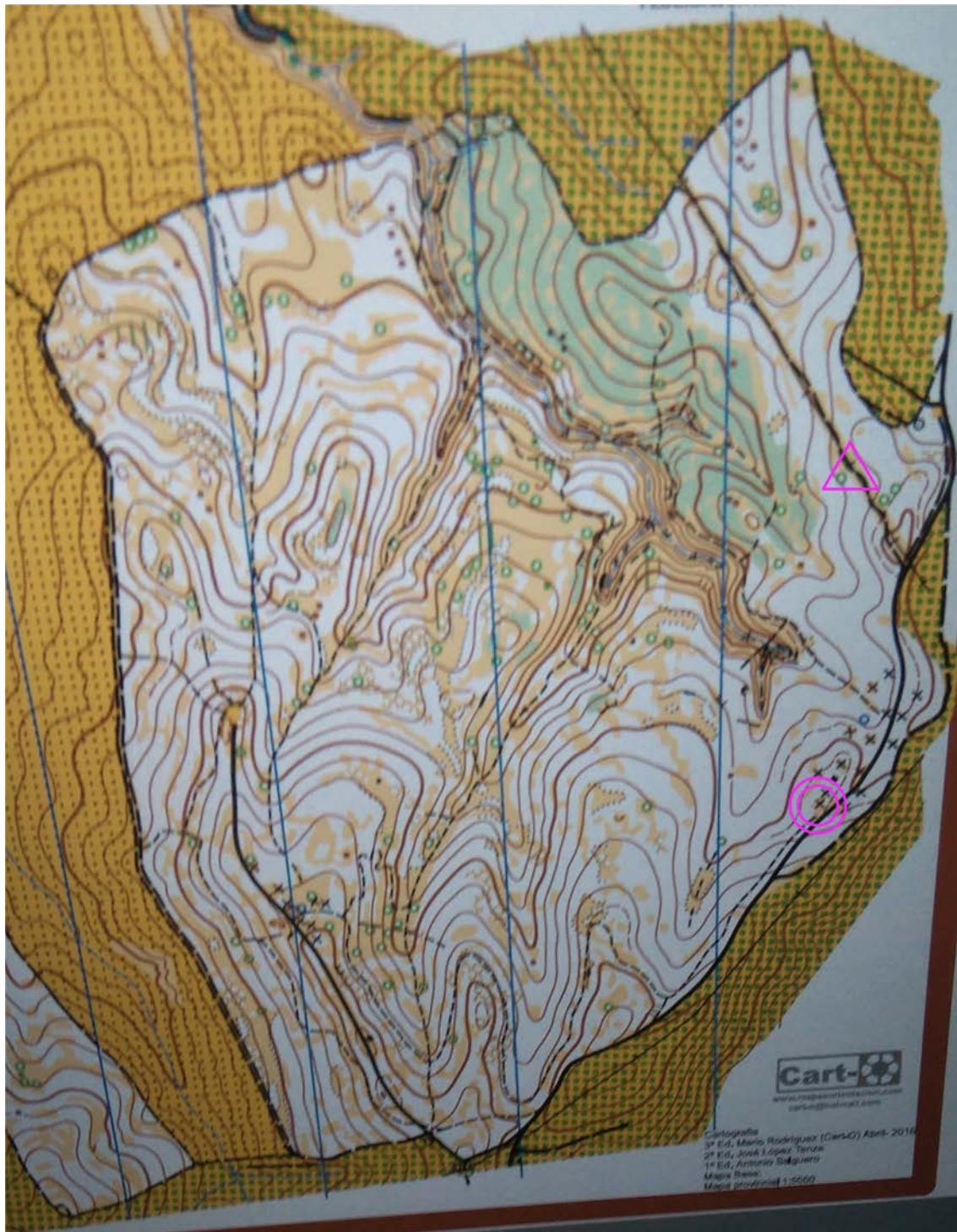

**RECORRIDOS.-**

<b>CATEGORIA</b>	<b>DISTANCIA</b>	<b>CONTROLES</b>
SENIOR MASC.	5,2	16
SENIOR FEM.	4,2	14
VETERANOS MASC.	4,2	14
VETERANOS FEM.	3,2	14
OPEN+	3,1	12
OPEN	2,6	12
INI AD.	2,2	10
INI NIÑOS	2,0	8

**HORARIO.-**

La salida tendrá lugar entre las 10:00 horas y las 12:00 horas. Fuera de ese horario no se permitirá salir. Recordad que será tipo STAR, con base de activación de salida. Todas las categorías excepto iniciación.

**SPORTIDENT.-**

Todas las categorías, excepto Iniciación, correrán con pinza electrónica.

**INSCRIPCIONES.-**

Las inscripciones se realizarán a través del apartado correspondiente en la página web del club [www.oveleta.es](http://www.oveleta.es). No se realizará ninguna inscripción en la zona de competición. Se ruega comprueben el número de pinza y si ha cambiado comunicarlo al juez Sportident, preferentemente antes de tomar la salida.