



XI PRUEBA DE LIGA PROVINCIAL O-PIE 2017

BOLETIN

EL **Club Sherpa Raid Kids** se complace en anunciaros la celebración del **XI prueba provincial de O-pie** en un bello entorno en el que disfrutaremos muchísimo del paisaje, de sus campos, matorrales y bosques, los cuales nos harán disfrutar de la práctica de la orientación.

FECHA Y LUGAR

Se celebrará el día **16 de diciembre de 2017** en el **Campamento Militar Alférez Rubio Moscoso**, situado en la Carretera A-4050 “carretera de la cabra” perteneciente al término municipal del Padul. Estas son las coordenadas de geolocalización de la entrada al recinto [36.991220, -3.722821](https://www.google.com/maps/place/36.991220,-3.722821)



Para llegar hasta aquí tenéis que tomar la salida 144 de la autovía A44 dirección Motril. Después tomar el desvío de A-4050 hacia Otívar. É sta es la imagen de dicha salida.

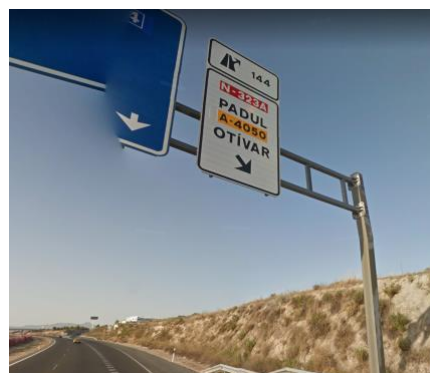



RECORRIDOS Y DISTANCIAS

El siguiente cuadro os dará una idea de las distancias y número de balizas por categorías además de una valoración muy técnica sobre los desniveles a los que se enfrentarán los corredores.

Recorrido	Categorías	Distancia	Nº Balizas (PC)	Desnivel
R1	Senior Masc.	5,6 km	26 PC	Bastante, pero no una pasada.
R2	Veteranos Masc. Senior Fem.	4,6 km	23 PC	No tanto pero también bastante.
R3	Open + Masc.	3,8 km	19 PC	Igualmente bastante, pero algo menos.
R4	Open + Fem. Veteranas Fem	3,5 km	16 PC	Una cosa aceptable y moderada
R5	Open Fem. Open Masc.	2,7 km	17 PC	Todavía más moderado.
R6	Iniciación Adultos	2,3 km	14 PC	No mucho, se hace sin problema.
R7	Iniciación Niños	1,8 km	12 PC	Poquilla cosa, cuatro cuestecillas.

INFORMACIÓN IMPORTANTE:

- Se darán salidas desde las 10:00h de la mañana hasta las 12:00h.
- Habrá una presalida de 5 minutos.
 - o 2 minutos desplazamiento hasta cajones de salida
 - o 3 minutos en cajones:
 - -3 -> limpiar y comprobar
 - -2 -> descripción de controles
 - -1 -> recogida de mapa y comprobación de categoría.
- La salida será con BASE START, así que no habrá asignación de horas de salida.
 - o En las categorías de Senior y Veteranos: se dejará un tiempo de 3 minutos entre corredores.
 - o Categorías Open + y Open: 2 minutos entre corredores.
 - o Iniciaciones: 1 minuto entre corredores.

Se cerrará meta a las 14:00h



INSCRIPCIONES

Las inscripciones se podrán realizar mediante el código QR que aparece a continuación, el cual os dará paso al formulario de inscripción.



Est e formulario aparece en el siguiente link: [Formulario de inscripción](#)

También podéis mandarnos un correo electrónico a la siguiente cuenta de correo: inscripciones.srk@gmail.com donde nos detalláis vuestro nombre y apellidos, fecha de nacimiento, DNI, club al que perteneces, categoría en la que corres, si estas federado o no y en su caso número de licencia, número de tu pinza Sportident o si quieres alquilar una.

Las categorías de iniciación podrán realizar el recorrido con pinza o podrán utilizar una tarjeta de control que será facilitada en el momento de la salida.

PRECIOS	FEDERADOS	NO FEDERADOS
Adultos	5€	7€
Menores de 14 años	3€	5€
Menores de 10 años	Gratis	Gratis

El importe deberéis ingresarlo en la siguiente cuenta bancaria ES4 9 0487 3087 7020 0016 8542 CLUB SR K y nos mandáis justificante bancario del pago a inscripciones.srk@gmail.com detallando al corredor o corredores a los que se refiera el montante ingresado.

El plazo para la inscripción termina a las 23:59 del día 12 de diciembre.