



8ª PRUEBA LIGA VELETA 2018

“LOMA DE BREVANEGRA”

(La Zubia) 16/12/2018

BOLETÍN FINAL

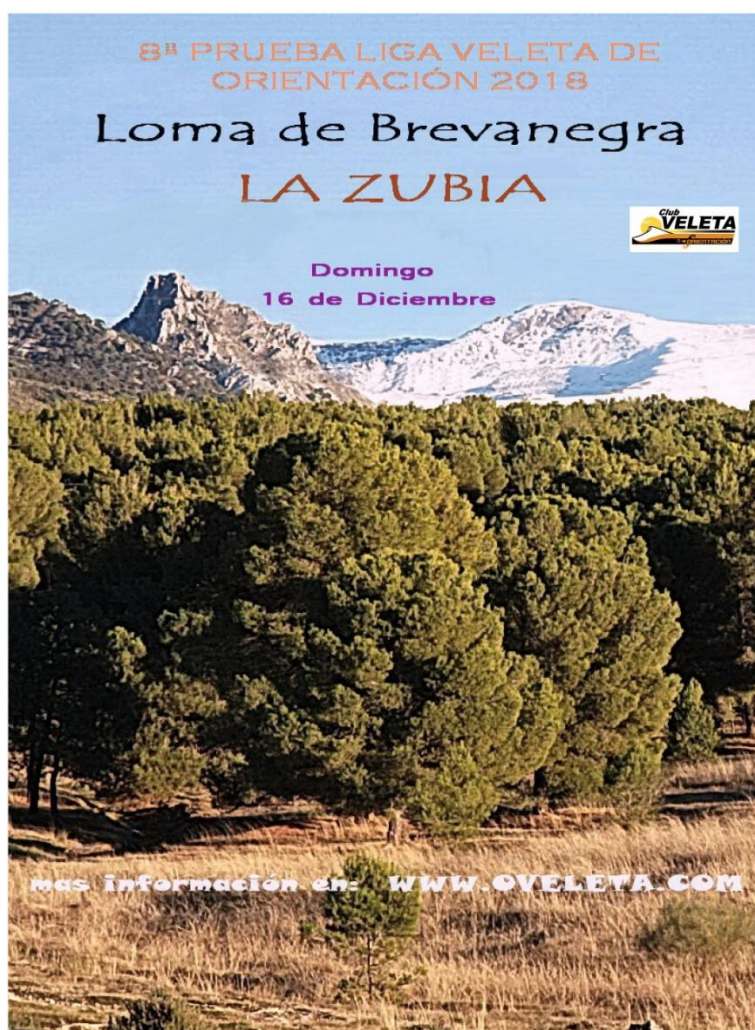

www.oveleta.com

PRESENTACIÓN DE LA PRUEBA

La 8ª y última prueba de la temporada 2018 de la Liga de Orientación Veleta se traslada en esta ocasión al municipio de La Zubia, entorno pionero en Granada en la práctica de nuestro deporte que cuenta con unos terrenos muy interesantes para la orientación, sobre todo por las inmensas zonas boscosas con las que cuenta el municipio.

Allá por el año 1990 nuestro compañero y “maestro” Antonio Salguero ya cartografió un mapa extenso de los pinares de La Zubia, y para esta prueba hemos realizado un mapa nuevo en parte de esa zona, en concreto en la “Loma de Brevanegra”, zona de bosque de pinar anexa al municipio que ocupa unos 3 km² al oeste de la carretera que sube a Cumbres Verdes, que incluye el Barranco de Corvales y zona boscosa hasta la urbanización “Laurel de la Reina”.

Se presenta una carrera “disfrutona” y poco complicada a nivel técnico, al dominar el bosque de pino de repoblación, bastante abierto y limpio, con bastantes senderos, que va a permitir una alta velocidad de carrera, eso sí, no exenta de desnivel, sobre todo en categorías más altas. Mandar un mensaje de ánimo a aquellas personas que aún no han probado este maravilloso deporte porque tienen una buena oportunidad de iniciarse en un inmejorable entorno. Para ello se llevará a cabo un breve **curso de iniciación** para quién lo desee a partir de las 10 de la mañana, y vamos a considerar una categoría Familiar como posibilidad de inscripción.

Para los menores de 8 años se organizará una carrera lúdica (Correlín) de unos 500 a 800 m por las proximidades del centro de competición, que deberán ir acompañados de algún adulto.

La zona de carrera está incluida dentro del Parque Natural de Sierra Nevada por lo que pedimos el máximo cuidado y respeto del entorno.

HORARIO. DÍA DE COMPETICIÓN

9,30 horas: Apertura del Centro de Competición. Recepción de corredores.

10 horas: Salida de los primeros corredores y comienzo del curso básico de iniciación. Las salidas serán con base “Start” (cada corredor saldrá cuando quiera, siguiendo las indicaciones del equipo organizador. En Iniciación se dará tarjeta de control y hora de Salida. Es responsabilidad de cada corredor/a hacer la limpieza y chequeo de su pinza y picar la base “Start” para dar comienzo a su tiempo de carrera.

12 horas: cierre de salidas (no se permitirá a ningún corredor tomar la salida tras ésta hora). Inicio del Correlín (para menores de 8 años).

13,30 horas: Cierre de meta.

LOCALIZACIÓN Y ACCESO:

El parking y centro de competición se encuentra en la zona conocida como “Cantina de Rute”, en La Zubia, junto al Restaurante El Pinar. Para acceder desde Granada atravesar el pueblo en dirección a Cumbres Verdes y en la última línea de casas girar a la derecha. El parking se encuentra al final de la calle (parte alta) de la Guardia Civil y Centro de Salud.

Coordenadas: 37.112594, -3.580265

<https://www.google.com/maps/@37.112542,-3.581378,288m/data=!3m1!1e3>

EQUIPO ORGANIZADOR

- Director Técnico: Andrés Rubio
- Cartografía y Trazados: Andrés Rubio
- Secretaría y Sportident: Pedro Alfaro
- Colocadores: Dalila Cribellati, Antonio Fajardo, Pedro Alfaro y Andrés Rubio.

COMENTARIOS DEL CARTÓGRAFO Y TRAZADOR

En el mapa no se han tenido en cuenta todos los senderos que podemos encontrar, buscando una mejor legibilidad, solo los principales, sobre todo en la zona del Barranco de Corvales.

Se han reflejado muchos claros y aparecen cortados y piedras que no cumplirían los mínimos establecidos por la norma cartográfica pero que se han tenido en cuenta para dotar la carrera de más elementos, ya que quedaría un mapa “pobre” en detalles.

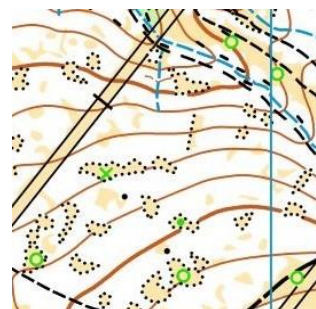

La Escala del mapa en todos los recorridos es de **1:7500** y Equidistancia de 5 m.

En las Categorías de **Veteranos y Sénior** se han **suprimido los tendidos eléctricos** del mapa.

Los trazados de las carreras son de tipo **Intermedia**, con frecuentes cambios de dirección y algún tramo de elección de ruta, y se prevé un tiempo de los ganadores de cada categoría en torno a los **40-45 minutos**. En la siguiente tabla aparecen los datos de carrera por categorías, y como puede apreciarse los desniveles serán bastante altos, aunque al estar el bosque limpio permitirá tramos de alta velocidad de carrera.

CATEGORÍA	DISTANCIA	Nº CONTROLES	DESNIVEL
INIC. NIÑOS	2,1 Km	8	80 m
INIC. ADULTOS / FAMILIAR	2,4 Km	10	80 m
OPEN MASC. Y FEMEN.	2,8 Km	12	100 m
OPEN + FEMENINO	3,6 Km	15	180 m
OPEN + MASCULINO	4,5 Km	16	250 m
SENIOR FEMENINO	4,4 Km	18	220 m
SENIOR MASCULINO	6,1 Km	21	350 m
VETERANO FEMENINO	3,5 Km	15	150 m
VETERANO MASCULINO	4,8 Km	18	250 m

INSCRIPCIONES Y SEGURO DE COMPETICIÓN

La inscripción se realizará mediante el formulario dispuesto en la web del Club (www.oveleta.com).

El plazo de inscripción a la prueba finalizará el martes día 11 de Diciembre a las 23:59 horas. No se permitirán inscripciones posteriores a ésta fecha ni el mismo día de la prueba, salvo para las categorías de Iniciación y Familiar, aunque no se asegura que haya mapas para todos ya que podrían agotarse.

Pago mediante ingreso a favor del Club Veleta Orientación: (Indicar en el ingreso Nombre y Apellidos). ES52 0073 0100 5305 0507 4886 (Openbank)

CUOTAS

Los socios del club veleta que dispongan de Bono, no deberán inscribirse a las pruebas que organiza el Club Veleta, ya que se les inscribe directamente. Resto de socios del C.O. Veleta podéis consultar los precios en nuestra web.

Los NO SOCIOS: Categorías Sénior, Open, Open+ y Veteranos CON licencia FEDO es de 5 € y de 7 € sin licencia. En categorías Iniciación Adultos y Niños 3 € con licencia y 5 € sin licencia. En esta prueba vamos a incluir excepcionalmente la categoría Familiar, formada por 2 componentes de la misma familia, mínimo por un adulto y un menor de 12 años. El precio de inscripción será de 5 € (incluye los 2 miembros familiares). Correlín: Gratuito (para menores de 8 años).

CATEGORÍAS DE COMPETICIÓN

- Iniciación niños: para niños de hasta 14 años que tienen sus primeros contactos con este deporte. (No vale para ranking de la Liga).
- Iniciación adultos: para personas de cualquier edad que tienen su primer encuentro con la orientación. (No vale para ranking de la Liga).

- Familiar: Al menos un adulto con un menor de 12 años. Mismo recorrido que Iniciación Adultos.
- Open: para deportistas a quienes la categoría de iniciación les resulta demasiado fácil, con tramos que presentan más dificultad. Para todas las edades.
- Open plus: nivel intermedio entre las categorías Open y Sénior. Recorridos poco o nada apoyados en elementos lineales que, sin llegar al nivel de dificultad técnica máximo, permiten la participación de deportistas de cualquier edad.
- Sénior: recorridos de altas exigencias técnicas y físicas pensados para deportistas experimentados. Para deportistas de cualquier edad.
- Veterano/a: recorridos de elevada dificultad técnica pero con menor componente físico que la categoría Sénior. Para deportistas mayores de cuarenta años.

Salvo las categorías de Iniciación, en las que hombres y mujeres compiten a la par, el resto cuentan con modalidad masculina y femenina.

Correlín: recorrido no competitivo, diseñado para niños/as menores de 8 años y de una longitud entre 500 a 800 metros. Los menores deben ir acompañados de un adulto.

SISTEMA DE CRONOMETRAJE

Para los corredores de las categorías de Iniciación y Familiar se habilitarán controles con pinza y tarjeta de control manual. Se les asignará hora de salida.

Para las categorías Open, Open Plus, Sénior y Veterano/a se utilizará pinza electrónica SportIdent (SICard). Todos los corredores que dispongan de ella deben hacer constar el número de chip en el formulario de inscripción. El club Veleta ofrece la posibilidad de alquilarla o comprarla.

En caso de alquilar la pinza deberás solicitarla en el formulario de inscripción. El club te asignará una que deberás retirar en secretaría previo pago del alquiler y la fianza. Para recuperar la fianza deberás devolver la pinza finalizada la prueba. En caso de pérdida de la pinza deberás abonar el importe total de la misma.

ENTREGA DE PREMIOS Y COMIDA FIN DE TEMPORADA

Al acabar la carrera, a partir de 13,30 hs se van a entregar los premios correspondientes a nuestra Liga Provincial Veleta 2018 por categorías, y el Club se encargará de preparar un “picoteo” al que están invitados todos los participantes a la prueba.

Estamos a la espera de conocer si la entrega de premios y comida se celebrará en el mismo centro de competición o en una macro carpa montada por el Ayuntamiento de La Zubia, en el recinto ferial del pueblo. Se confirmará el día de la prueba.

¡¡¡Os esperamos!!!!

La Zubia a 2 de diciembre de 2018